ガイドレールの抜け止めや位置決めにご使用いただけます。

当日出荷 受付16時 RoHS 10物質 CAD 2D



## コンパクトタイプ LSPN-RH

単位 ：mm

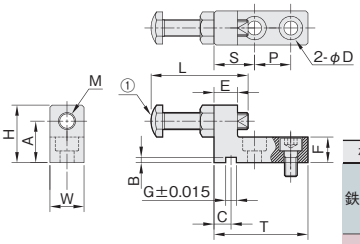


| 材質／表面処理 | 付属品 |
|---|---|
| 鉄 S25C／黒染め | 六角穴付ボルト（SCM435/黒染め）…2本<br>①ストッパーボルト（SBRH6-40M.8-40M/**P.622**）…1本 |
| ステンレス SCS13 | 六角穴付ボルト（SUSXM7）…2本<br>①ストッパーボルト（SBRH6-40M.8-40M/**P.622**）…1本 |

## コンパクトタイプ LSPN-FH

単位 ：mm

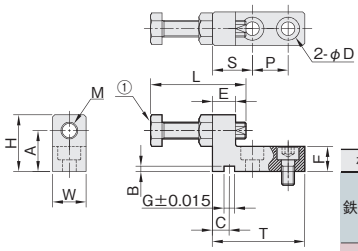


| 材質／表面処理 | 付属品 |
|---|---|
| 鉄 S25C／黒染め | 六角穴付ボルト（SCM435/黒染め）…2本<br>①ストッパーボルト（SBFH6-40M.8-40M/**P.622**）…1本 |
| ステンレス SCS13 | 六角穴付ボルト（SUSXM7）…2本<br>①ストッパーボルト（SBFH6-40M.8-40M/**P.622**）…1本 |

## コンパクトタイプ LSP-RN

単位 ：mm

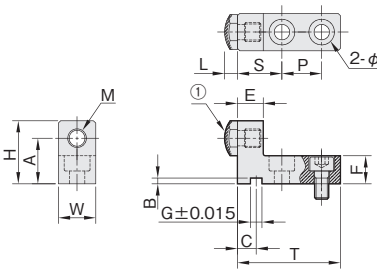


| 材質／表面処理 | 付属品 |
|---|---|
| 鉄 S25C／黒染め | 六角穴付ボルト（SCM435/黒染め）…2本<br>①ストッパーボルト（SBRN5M.8M/**P.622**）…1本 |
| ステンレス SCS13 | 六角穴付ボルト（SUSXM7）…2本<br>①ストッパーボルト（SBRN5M.8M/**P.622**）…1本 |

## コンパクトタイプ LSP-FN

単位 ：mm

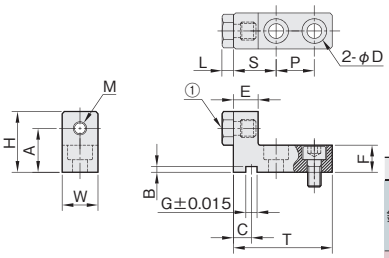


| 材質／表面処理 | 付属品 |
|---|---|
| 鉄 S25C／黒染め | 六角穴付ボルト（SCM435/黒染め）…2本<br>①ストッパーボルト（SBFN5M.8M/**P.622**）…1本 |
| ステンレス SCS13 | 六角穴付ボルト（SUSXM7）…2本<br>①ストッパーボルト（SBFN5M.8M/**P.622**）…1本 |

| W | H | A | B | E | F | G | C | S | P | T | M(細目) | D | 付属品 ボルト | L | 鉄(黒染め) 品番 | 鉄(黒染め) 価格(円) | ステンレス 品番 | ステンレス 価格(円) |
|---|---|---|---|---|---|---|---|---|---|---|---|---|---|---|---|---|---|---|
| 12 | 20 | 14.0 | 2.0 | 7 | 9 | 4 | 5 | 14 | 12 | 32 | M6×P0.75 | 4.5 | M4×12 | 44.0 | **LSPN-01-RH** | **2,300** | **LSPN-01S-RH** | **2,300** |
| 14 | 23 | 17.0 | 2.0 | 8 | 10 | 4 | 5 | 16 | 15 | 38 | M6×P0.75 | 5.5 | M5×12 | 44.0 | **LSPN-02-RH** | **2,360** | **LSPN-02S-RH** | **2,360** |
| 16 | 27 | 19.5 | 2.5 | 11 | 12 | 5 | 8 | 19 | 17 | 44 | M8×P1.0 | 6.6 | M6×12 | 45.5 | **LSPN-03-RH** | **2,480** | **LSPN-03S-RH** | **2,480** |
| 22 | 34 | 26.0 | 2.5 | 13 | 16 | 5 | 8 | 25 | 22 | 57 | M8×P1.0 | 9.0 | M8×16 | 45.5 | **LSPN-04-RH** | **2,840** | — | — |

| W | H | A | B | E | F | G | C | S | P | T | M(細目) | D | 付属品 ボルト | L | 鉄(黒染め) 品番 | 鉄(黒染め) 価格(円) | ステンレス 品番 | ステンレス 価格(円) |
|---|---|---|---|---|---|---|---|---|---|---|---|---|---|---|---|---|---|---|
| 12 | 20 | 14.0 | 2.0 | 7 | 9 | 4 | 5 | 14 | 12 | 32 | M6×P0.75 | 4.5 | M4×12 | 44.0 | **LSPN-01-FH** | **2,300** | **LSPN-01S-FH** | **2,300** |
| 14 | 23 | 17.0 | 2.0 | 8 | 10 | 4 | 5 | 16 | 15 | 38 | M6×P0.75 | 5.5 | M5×12 | 44.0 | **LSPN-02-FH** | **2,360** | **LSPN-02S-FH** | **2,360** |
| 16 | 27 | 19.5 | 2.5 | 11 | 12 | 5 | 8 | 19 | 17 | 44 | M8×P1.0 | 6.6 | M6×12 | 45.5 | **LSPN-03-FH** | **2,480** | **LSPN-03S-FH** | **2,480** |
| 22 | 34 | 26.0 | 2.5 | 13 | 16 | 5 | 8 | 25 | 22 | 57 | M8×P1.0 | 9.0 | M8×16 | 45.5 | **LSPN-04-FH** | **2,840** | — | — |

| W | H | A | B | E | F | G | C | S | P | T | M | D | 付属品 ボルト | L | 鉄(黒染め) 品番 | 鉄(黒染め) 価格(円) | ステンレス 品番 | ステンレス 価格(円) |
|---|---|---|---|---|---|---|---|---|---|---|---|---|---|---|---|---|---|---|
| 12 | 20 | 15.0 | 2.0 | 7 | 9 | 4 | 5 | 14 | 12 | 32 | M5 | 4.5 | M4×12 | 4.0 | **LSP-01-RN** | **2,150** | **LSP-01S-RN** | **2,150** |
| 14 | 23 | 18.0 | 2.0 | 8 | 10 | 4 | 5 | 16 | 15 | 38 | M5 | 5.5 | M5×12 | 4.0 | **LSP-02-RN** | **2,220** | **LSP-02S-RN** | **2,220** |
| 16 | 27 | 19.5 | 2.5 | 11 | 12 | 5 | 8 | 19 | 17 | 44 | M8 | 6.6 | M6×12 | 5.5 | **LSP-03-RN** | **2,330** | **LSP-03S-RN** | **2,330** |
| 22 | 34 | 26.0 | 2.5 | 13 | 16 | 5 | 8 | 25 | 22 | 57 | M8 | 9.0 | M8×16 | 5.5 | **LSP-04-RN** | **2,700** | — | — |

| W | H | A | B | E | F | G | C | S | P | T | M | D | 付属品 ボルト | L | 鉄(黒染め) 品番 | 鉄(黒染め) 価格(円) | ステンレス 品番 | ステンレス 価格(円) |
|---|---|---|---|---|---|---|---|---|---|---|---|---|---|---|---|---|---|---|
| 12 | 20 | 15.0 | 2.0 | 7 | 9 | 4 | 5 | 14 | 12 | 32 | M5 | 4.5 | M4×12 | 3.5 | **LSP-01-FN** | **2,150** | **LSP-01S-FN** | **2,150** |
| 14 | 23 | 18.0 | 2.0 | 8 | 10 | 4 | 5 | 16 | 15 | 38 | M5 | 5.5 | M5×12 | 3.5 | **LSP-02-FN** | **2,220** | **LSP-02S-FN** | **2,220** |
| 16 | 27 | 19.5 | 2.5 | 11 | 12 | 5 | 8 | 19 | 17 | 44 | M8 | 6.6 | M6×12 | 5.0 | **LSP-03-FN** | **2,330** | **LSP-03S-FN** | **2,330** |
| 22 | 34 | 26.0 | 2.5 | 13 | 16 | 5 | 8 | 25 | 22 | 57 | M8 | 9.0 | M8×16 | 5.0 | **LSP-04-FN** | **2,700** | — | — |