シングルプレート
# 光電センサ用

当日出荷 受付16時 RoHS 10物質 CAD 2D CAD 3D

対応センサ Panasonic社 EX-20 シリーズ 竹中電子社 UM シリーズ 等

小型の光電センサを取り付けるためのブラケットです。

## E2-SXタイプ

単位：mm

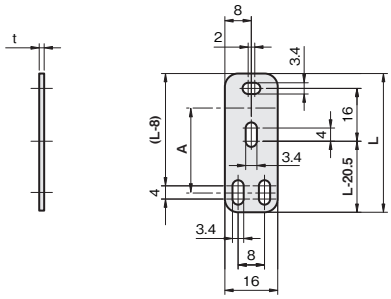


SUS304 板厚：t 1.5
SPCC 板厚：t 2.0

| 材質／表面処理 | 付属品 |
|---|---|
| ステンレス SUS304 | センサ取付用ビス：<br>セムスビス(SUSXM7)M3×14…2本<br>ナット(SUSXM7)M3…2個 |
| 鉄 SPCC ／カチオン電着塗装:黒 | センサ取付用ビス：<br>セムスビス(三価クロメート黒)M3×14…2本<br>ナット(三価クロメート黒)M3…2個 |

A：光軸までの距離(参考値)
EX-23にご使用の場合：基準寸法はA-0.5となります。

| A | L | 重量(g) | 品番 □：材質記号 SUS S、SPCC Z | 価格(円) SUS304 | 価格(円) SPCC |
|---|---|---|---|---|---|
| 25 | 42 | 10 | **FSE2SX025-□** | **360** | **330** |
| 30 | 47 | 10 | **FSE2SX030-S** | **360** | — |

## E2-SYタイプ

単位：mm

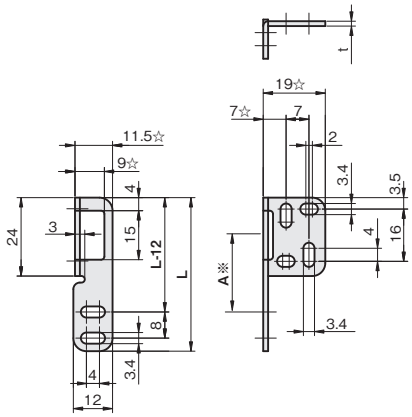


SUS304 板厚：t 1.5
SPCC 板厚：t 2.0

| 材質／表面処理 | 付属品 |
|---|---|
| ステンレス SUS304 | センサ取付用ビス：<br>セムスビス(SUSXM7)M3×14…2本<br>ナット(SUSXM7)M3…2個 |
| 鉄 SPCC ／カチオン電着塗装:黒 | センサ取付用ビス：<br>セムスビス(三価クロメート黒)M3×14…2本<br>ナット(三価クロメート黒)M3…2個 |

☆付数値は材質がSPCCの場合、＋0.5mm増となります。
A：光軸までの距離(参考値)
※EX-23にご使用の場合：基準寸法はA-0.5となります。

| A | L | 重量(g) | 品番 □：材質記号 SUS S、SPCC Z | 価格(円) SUS304 | 価格(円) SPCC |
|---|---|---|---|---|---|
| 25 | 47 | 10 | **FSE2SY025-□** | **520** | **490** |
| 30 | 52 | 11 | **FSE2SY030-S** | **520** | — |